

徳山下松港錨地一覽

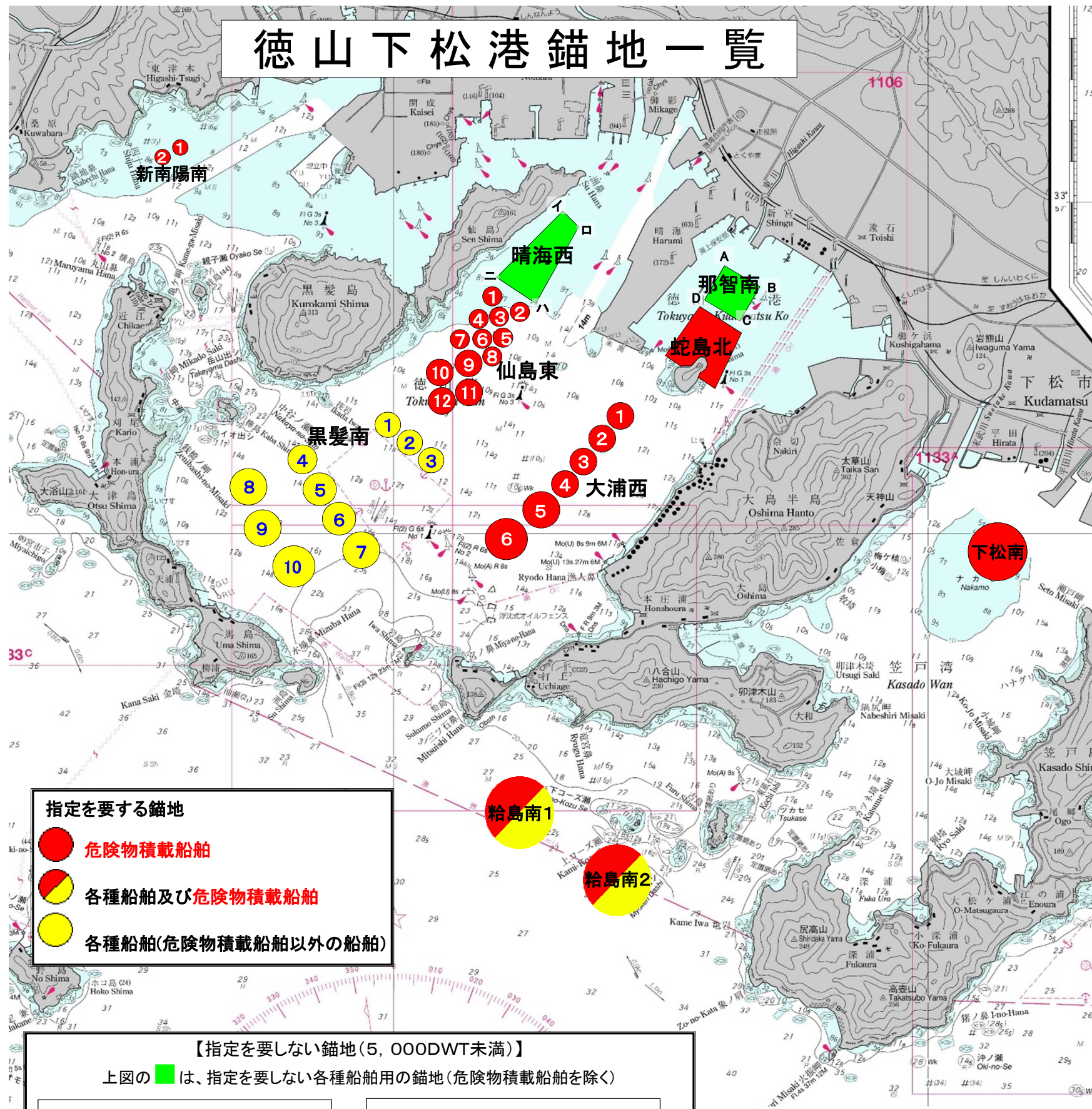

指定を要する錨地

- 危険物積載船舶
- 各種船舶及び危険物積載船舶
- 各種船舶(危険物積載船舶以外の船舶)

【指定を要しない錨地(5,000DWT未満)】

上図の ■ は、指定を要しない各種船舶用の錨地(危険物積載船舶を除く)

「晴海西」の区域		「那智南」の区域	
次のイ、ロ、ハ、ニを結んだ線に囲まれた海面		次のA、B、C、Dを結んだ線に囲まれた海面	
緯度経度	GPS値	緯度経度	GPS値
イ 34°02'46.0" 131°46'52.5"	34°02.766' 131°46.875'	A 34°02'14.8" 131°48'07.9"	34°02.246' 131°48.131'
ロ 34°02'39.0" 131°47'02.5"	34°02.650' 131°47.041'	B 34°02'03.0" 131°48'32.8"	34°02.050' 131°48.546'
ハ 34°01'58.5" 131°46'31.0"	34°01.975' 131°46.516'	C 34°01'42.2" 131°48'21.0"	34°01.703' 131°48.350'
ニ 34°02'12.5" 131°46'04.5"	34°02.208' 131°46.075'	D 34°01'55.7" 131°47'54.0"	34°01.928' 131°47.900'

(注) 本図を航海の用に供してはならない。

※この図は海図の補助として使用し、航行区域の

水深等は必ず最新の海図を用いて確認すること。

錨地コード	区	錨地名	番号	位置				指定条件			停泊可能隻数					
				基点	方位(度)	距離(m)	半径(m)	緯度経度	GPS値	重量トン数(t)		喫水(m)	全長(m)			
SA01A	1	蛇島北		A地点から117度560mの地点まで引いた線、同地点から25度990mの地点まで引いた線、同地点から300度850mの地点まで引いた線、同地点から210度に第1区境界線まで引いた線、第1区境界線及び陸岸により囲まれた海面				次の各点を結んだ線に囲まれた海面 34°01'08.4" 131°48'02.3" 34°01'140" 131°48'038" 34°01'37.6" 131°48'18.9" 34°01'626" 131°48'315" 34°01'51.2" 131°47'50.5" 34°01'853" 131°47'841" 34°01'24.8" 131°47'32.1" 34°01'413" 131°47'535" 34°01'16.7" 131°47'43.0" 34°01'278" 131°47'716"			7,000	8.0	110	10隻		
KM01A	2	下松南		徳山下松港新川防波堤灯台(北緯34度10秒、東経131度51分42秒)から262度30分1675mの地点を中心とする半径500mの円内の海面				33°59'50.5" 131°50'45.8"	33°59'841" 131°50'763"	5,000	5.0	100	5隻			
SN01A	1	新南陽南	1	黒髪島三角点(313m)				327	3,050	130	34°3'10.4" 131°43'4.1"	34°3'173" 131°43'068"	2,000	7.0	75	1隻
SN02A			2	[34°01'47.364" E]				320	3,120	130	34°3'4.9" 131°42'50.7"	34°3'081" 131°42'845"	2,000	7.0	75	
SJ01A	1	仙島東	1	仙島三角点(161m)				176.5	1,020	150	34°2'3.5" 131°46'2.5"	34°2'058" 131°46'041"	3,000	7.0	85	
SJ02A			2					158	1,400	150	34°1'54.4" 131°46'20.3"	34°1'906" 131°46'338"	3,000	7.0	85	
SJ03A			3					172	1,350	150	34°1'53.2" 131°46'7.4"	34°1'886" 131°46'123"	3,000	7.0	85	
SJ04A			4					186	1,390	150	34°1'51.7" 131°45'54.4"	34°1'861" 131°45'906"	3,000	7.0	85	
SJ05A			5					170	1,670	150	34°1'43.2" 131°46'11.3"	34°1'720" 131°46'188"	3,000	7.0	85	
SJ06A			6	[34°02'36.555" N 131°46'0.038" E]				181	1,690	150	34°1'41.7" 131°45'58.9"	34°1'695" 131°45'982"	3,000	7.0	85	
SJ07A			7					192	1,770	150	34°1'40.4" 131°45'46.0"	34°1'673" 131°45'766"	3,000	7.0	85	
SJ08A			8					178	2,000	150	34°1'31.7" 131°46'2.8"	34°1'528" 131°46'046"	3,000	7.0	85	
SJ09A			9					188.5	2,180	225	34°1'26.6" 131°45'47.8"	34°1'443" 131°45'796"	20,000	9.0	150	
SJ10A			10					200	2,380	225	34°1'24.0" 131°45'28.7"	34°1'400" 131°45'478"	20,000	9.0	150	
SJ11A			11					188	2,670	225	34°1'10.5" 131°45'46.5"	34°1'175" 131°45'775"	20,000	9.0	150	
SJ12A			12					196.5	2,865	225	34°1'7.4" 131°45'28.3"	34°1'123" 131°45'472"	20,000	9.0	150	
OU01A	1	大浦西	1					043	5,000	225	34°0'59.4" 131°47'22.0"	34°0'990" 131°47'366"	20,000	9.0	150	
OU02A			2					043	4,520	225	34°0'48.0" 131°47'9.2"	34°0'800" 131°47'153"	20,000	10.0	150	
OU03A			3					044	4,040	225	34°0'35.0" 131°46'58.5"	34°0'583" 131°46'975"	20,000	10.0	150	
OU04A			4					045	3,560	225	34°0'23.4" 131°46'47.2"	34°0'390" 131°46'786"	20,000	10.5	150	
OU05A			5					046	3,000	300	34°0'8.3" 131°46'33.2"	34°0'138" 131°46'553"	40,000	10.5	200	
OU06A			6					046	2,300	350	33°59'52.6" 131°46'13.6"	33°59'876" 131°46'226"	90,000	11.5	250	
SU01A	1	給島南	1	岩島灯台				145	2,600	600	33°57'51.6" 131°46'7.2"	33°57'860" 131°46'120"	250,000	20.0	350	
SU02A			2					137	4,600	600	33°57'11.5" 131°47'11.3"	33°57'191" 131°47'188"	250,000	20.0	350	
KK01A	1	黒髪南	1	[33°59'0.700" N 131°45'9.100" E]				355	3,600	220	34°0'57.1" 131°44'56.9"	34°0'951" 131°44'948"	12,000	9.0	130	
KK02A			2					000	3,270	220	34°0'46.9" 131°45'09.9"	34°0'782" 131°45'165"	12,000	9.0	130	
KK03A			3					006	2,960	220	34°0'36.8" 131°45'22.8"	34°0'613" 131°45'380"	12,000	9.0	130	
KK04A			4					330.5	3,470	250	34°0'39.3" 131°44'3.4"	34°0'655" 131°44'057"	20,000	9.0	150	
KK05A			5					331	2,900	280	34°0'23.0" 131°44'14.3"	34°0'383" 131°44'238"	30,000	9.0	180	
KK06A			6					332	2,300	280	34°0'6.6" 131°44'27.0"	34°0'110" 131°44'450"	30,000	10.0	180	
KK07A			7					333	1,700	300	33°59'49.9" 131°44'39.0"	33°59'831" 131°44'650"	50,000	11.0	200	
KK08A			8					316	3,550	300	34°0'23.6" 131°43'33.0"	34°0'393" 131°43'550"	50,000	11.0	200	
KK09A			9					309	2,950	300	34°0'0.9" 131°43'39.8"	34°0'015" 131°43'663"	50,000	11.0	200	
KK10A			10					305	2,200	380	33°59'41.7" 131°43'58.9"	33°59'695" 131°43'981"	100,000	12.72	250	

注意: 各船は、十分な余裕水深、ふれ回り等を勘案のうえ、安全に錨泊すること。

